

FELINE TRILOGY COURSES NOVOTECH

3 CURSOS INDEPENDIENTES EN UN PACK COMÚN

(Inscríbete a 2 Cursos y el 3º Gratis sin Coste)

INSCRIBIÉNDOTE A 2 CURSOS 31% DE DTO. EN EL 2º
INSCRIBIÉNDOTE A 3 CURSOS 31% DE DTO. EN EL 2º
Y 100% DTO. (GRATIS) EL 3º

POSIBILIDAD
DE REALIZARLO
PRESENCIALMENTE
O POR **STREAMING**
DESDE TU PROPIO
DOMICILIO



CURSO 1
DIAGNÓSTICO
POR IMAGEN EN EL
PACIENTE FELINO 360°
4 NOVIEMBRE

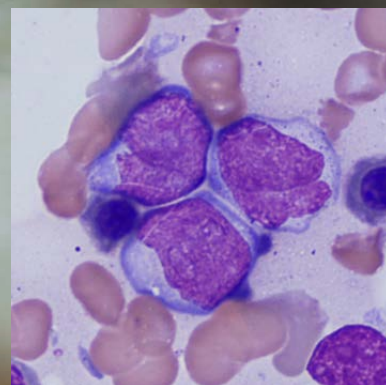

CURSO 2
PATOLOGÍAS
HEMATOLÓGICAS EN EL
PACIENTE FELINO
24 NOVIEMBRE



CURSO 3
MEDICINA DE URGENCIAS
Y CUIDADOS CRÍTICOS
EN EL PACIENTE FELINO
17 FEBRERO

CURSO 1

CURSO DE DIAGNÓSTICO POR IMAGEN EN EL PACIENTE FELINO 360°

4 DE NOVIEMBRE 2023

GILIOLA SPATTINI



- Diplomada por el European College of Veterinary Diagnostic Imaging.
- Jefa del Servicio de Diagnóstico por Imagen del Hospital Veterinario Castellaran en Italia. Así mismo es Teleradiologa para Antech Imaging en Estados Unidos.

RAQUEL SALGÜERO



- Diplomada del European College of Diagnostic Imaging.
- Jefa del Servicio de Diagnóstico por Imagen del Hospital Veterinario de referencia Veterios.

DESEO INSCRIBIRME A
ESTE CURSO >>

DIAGNÓSTICO POR IMAGEN EN EL PACIENTE FELINO 360°

SESIÓN DE MAÑANA

BLOQUE 1 SÁBADO 4 DE NOVIEMBRE

9:30-10:30h.

Claves Radiológicas de los Patrones Pulmonares en el Paciente Felino: Asma felina, Neumonía Parasitaria e Infecciosa y otras Enfermedades Pulmonares Felinas.

G. Spattini

10:30-11:30h.

Claves en el Diagnóstico Ecográfico de las Enfermedades Gastrointestinales Felinas.

G. Spattini

BLOQUE 2 SÁBADO 4 DE NOVIEMBRE

12:00-13:00h.

Claves en el Diagnóstico de las Neoplasia Torácica en el Paciente Felino mediante Radiografía y TAC. **R. Salgüero**

13:00-14:00h.

Abdomen Agudo en el Paciente Felino: ¿Cómo sacar la mejor Información mediante Diagnóstico por Imagen? **R. Salgüero**





DIAGNÓSTICO POR IMAGEN EN EL PACIENTE FELINO 360°

SESIÓN DE TARDE

BLOQUE 3 SÁBADO 4 DE NOVIEMBRE

15:00-16:00h.

Diagnóstico por Imágen de la Enfermedad Hepatobiliar Felina: Actualización de los Estándares Actuales. **G. Spattini**

16:00-17:00h.

Enfoque actual para el Examen e Interpretación Ecográfica del Páncreas Felino **G. Spattini**

BLOQUE 4 SÁBADO 4 DE NOVIEMBRE

17:30-18:30h.

Uso del Doppler en Ecografía Abdominal Felina: ¿Cuándo y Cómo? Casos Clínicos Desafiantes. **G. Spattini**

18:30-19:30h.

Alteraciones Musculoesqueléticas y Radiología en el Paciente Felino: ¡Un gran reto! **G. Spattini**

FECHA

Madrid. 4 de Noviembre 2023

Posibilidad de hacerlo presencial o en streaming

Hotel EUROSTAR MADRID CONGRESS, MADRID ****
Avda. de la Transición Española, 22. Alcobendas. Madrid.

- Inscripción a este Curso: 350€
- Inscripción a 2 Cursos incluyendo éste: 590€
- Inscripción a los 3 Cursos: 590€ (1 Curso Gratis)

DESEO INSCRIBIRME AL
PACK DE LOS 3 CURSOS >>

DESEO INSCRIBIRME A
ESTE CURSO >>

INFORMACIÓN E INSCRIPCIÓN:

Tfn: 913 263 866 | administracion@novotechfv.com

www.felinetrilognovotech.com

CURSO 2

CURSO DE PATOLOGÍAS HEMATOLÓGICAS EN EL PACIENTE FELINO

24 DE NOVIEMBRE 2023

WALTER BERTAZZOLO



- Diplomado por el European College of Veterinary Clinical Pathology.

MARISA PALMERO



- Acreditada en Medicina Felina AVEPA, Certificada en Medicina Felina ESVPS y Especialista en Endoscopia y CMI (SPecEaMIS).

RAQUEL FRANCÉS



- Jefa del Servicio de Medicina de Urgencias del Hospital AUNA Especialidades Veterinarias.

PATOLOGÍAS HEMATOLÓGICAS EN EL PACIENTE FELINO

SESIÓN DE MAÑANA

BLOQUE 1 VIERNES 24 DE NOVIEMBRE

9:30-10:30h.

Claves y Trucos en la Interpretación del Hemograma en el Paciente Felino.

Walter Bertazzolo

10:30-11:45h.

Anemias Inmunomediadas Primarias y Secundarias en el Paciente Felino: ¿Cómo las detecto y cómo las Manejo?

Marisa Palmero

BLOQUE 2 VIERNES 24 DE NOVIEMBRE

12:15-13:30h.

Claves en el Diagnóstico y Tratamiento de las Anemias Infecciosas en el Paciente Felino: Anemia y Fiebre, (Hemoplasmas, PIF, Leucemia e Inmunodeficiencia Felina.

Marisa Palmero

13:30-14:30h.

Abordaje Diagnóstico de Patologías Hematológicas de Difícil Clasificación: Dismielopoyesis y Mielodisplasias.

Walter Bertazzolo

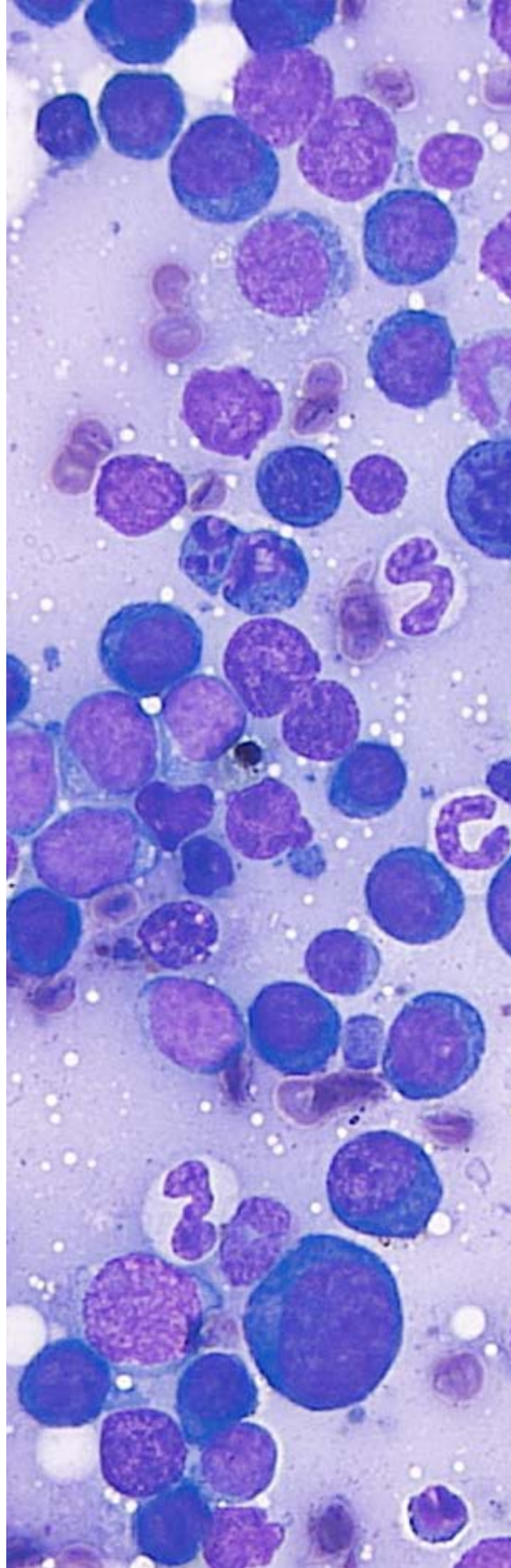

PATOLOGÍAS HEMATOLÓGICAS EN EL PACIENTE FELINO

SESIÓN DE TARDE

BLOQUE 3 VIERNES 24 DE NOVIEMBRE

16:00-17:00h.

Manejo Clínico del Paciente Felino Crítico con Alteraciones Hemorrágicas.

Raquel Francés

17:00-18:00h.

Transfusiones Sanguíneas en el Paciente Felino: Excelencia en el Cuándo y Cómo realizarlo. ¿Cuál es mi Protocolo?

Raquel Francés

BLOQUE 4 VIERNES 24 DE NOVIEMBRE

18:30-19:30h.

Seguimiento a Largo plazo: Sesión de Casos Clínicos.

Marisa Palmero

FECHA

Madrid. 24 de Noviembre 2023

Hotel NOVOTEL CAMPO DE LAS NACIONES ****

C/ Amsterdam, 3. Madrid.

- Inscripción a este Curso: 350€
- Inscripción a 2 Cursos incluyendo éste: 590€
- Inscripción a los 3 Cursos: 590€ (1 Curso Gratis)

DESEO INSCRIBIRME AL
PACK DE LOS 3 CURSOS >>

DESEO INSCRIBIRME A
ESTE CURSO >>

INFORMACIÓN E INSCRIPCIÓN:

Tfn: 913 263 866 | administracion@novotechfv.com

www.felinetrilognovotech.com

Posibilidad
de hacerlo
presencial
o en
streaming

CURSO 3

CURSO DE MEDICINA DE URGENCIAS Y CUIDADOS CRÍTICOS EN EL PACIENTE FELINO

17 DE FEBRERO 2024

CHIARA VALTOLINA

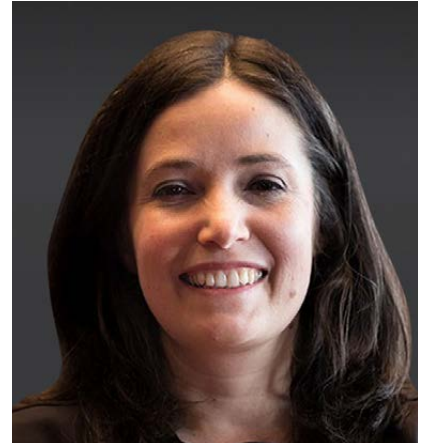

- Diplomada por el American College of Veterinary Emergency and Critical Care.
- Miembro del Servicio de la Unidad de Cuidados Intensivos de la Facultad de Veterinaria de la Universidad de Utrecht.

LUIS BOSCH

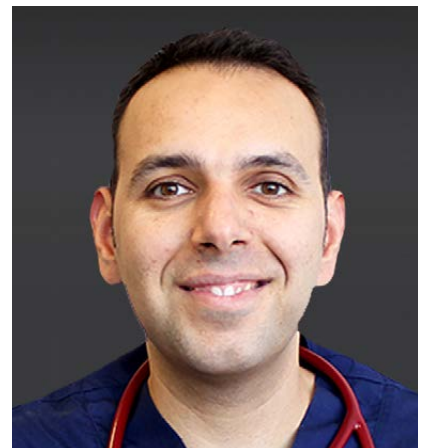

- Diplomado por el American College of Veterinary Emergency and Critical Care.
- Miembro del Servicio de Medicina de Urgencias y Cuidados Críticos del Hospital Clínico Veterinario de la UAB.

DESEO INSCRIBIRME A
ESTE CURSO >>

MEDICINA DE URGENCIAS EN EL PACIENTE FELINO

SESIÓN DE MAÑANA

BLOQUE 1 SÁBADO 17 DE FEBRERO 2024

9:00-10:00h.

Claves en la Fluidoterapia en el Paciente Felino en Estado Crítico de Urgencia. **C. Valtolina**

10:00-11:00h.

Manejo del Paciente Felino Crítico en estado de Shock. **C. Valtolina**

BLOQUE 2 SÁBADO 17 DE FEBRERO 2024

11:30-12:30h.

Manejo Terapéutico del Paciente Felino con SIRS/ SDMO/ Sepsis. **L. Bosch**

12:30-13:30h.

Claves en el Manejo de Emergencias del Gato Intoxicado. **C. Valtolina**

13:30-14:30h.

Manejo del Paciente Felino Crítico con Distress Respiratorio. **L. Bosch**





MEDICINA DE URGENCIAS EN EL PACIENTE FELINO

SESIÓN DE TARDE

BLOQUE 3 SÁBADO 17 DE FEBRERO 2024

15:30-16:30h.

Abordaje al Paciente Crítico Felino

Politraumatizado: ¿Cómo suelo actuar?

L. Bosch

16:30-17:30h.

Reanimación Cardiopulmonar en el

Paciente Felino: Claves para la Excelencia.

C. Valtolina

BLOQUE 4 SÁBADO 17 DE FEBRERO 2024

18:00-19:00h.

Cetoacidosis Diabética y Síndrome de Hiperglucemia Hiperosmolar en el Paciente Felino; ¿Cómo la manejo?

C. Valtolina

19:00-20:00h.

Diagnóstico y Tratamiento del Paciente Crítico Felino con Insuficiencia Renal

Aguda. L. Bosch

FECHA

Madrid. 17 de Febrero 2024

Posibilidad de hacerlo presencial o en streaming

Hotel EUROSTAR MADRID CONGRESS, MADRID ****
Avda. de la Transición Española, 22. Alcobendas. Madrid.

- Inscripción a este Curso: 350€
- Inscripción a 2 Cursos incluyendo éste: 590€
- Inscripción a los 3 Cursos: 590€ (1 Curso Gratis)

DESEO INSCRIBIRME AL
PACK DE LOS 3 CURSOS >>

DESEO INSCRIBIRME A
ESTE CURSO >>

INFORMACIÓN E INSCRIPCIÓN:

Tfn: 913 263 866 | administracion@novotechfv.com

www.felinetrilognovotech.com

PACK DE LOS 3 CURSOS: ¿QUIERES HACER 1 DE LOS 3 CURSOS GRATIS?

TANTO
PRESENCIAL
COMO EN
STREAMING

1

INSCRIPCIÓN A 1 CURSO
350€

2

INSCRIPCIÓN A 2 CURSOS
590€
(Descuento del 31%
en el 2º Curso)

3

INSCRIPCIÓN A LOS 3 CURSOS
590€
(Descuento del 100%
en el 3º Curso)

GRATIS EL
3ER CURSO

ELIGE ENTRE LAS 3 POSIBLES OPCIONES DE INSCRIPCIÓN

1

INSCRIBIRME A 1 CURSO

[Clicar aquí >>](#)

2

INSCRIBIRME A 2 CURSOS

[Clicar aquí >>](#)

1

INSCRIBIRME A LOS 3 CURSOS

[Clicar aquí >>](#)

FELINE TRILOGY COURSES NOVOTECH

INFORMACIÓN E INSCRIPCIÓN:

Tfn.: **91 326 38 66**

Email: **administracion@novotechfv.com**

Whatsapp: **683 324 636**

www.felinetrilogynovotech.com

