

Pasos para formalizar la inscripción:

Llamar a la organización para confirmar que aún quedan plazas libres (Tfn: 913 263 866)

No se aceptará ningún ingreso bancario, sin que se haya informado previamente si quedan plazas libres, y se haya preinscrito telefónicamente.

Realizar una transferencia bancaria al número de cuenta ES44 2100 7733 1213 0022 9190 (Caixabank) **Curso de Ecografía Abdominal** y el nombre de la persona que asistirá al curso.

Cumplimentar el boletín de inscripción y enviarlo junto con el resguardo bancario al email que le facilitará la organización.

www.novotechfv.com

Patrocinado por



INFORMACIÓN E INSCRIPCIÓN

91 326 38 66

INSCRIPCIONES

administracion@novotechfv.com

DUDAS SOBRE EL CURSO

info@novotechfv.com

La inscripción incluye la asistencia al curso, traducción simultánea, documentación, diploma de asistencia y coffee break.

POLÍTICA DE CANCELACIÓN:

Hasta 30 días antes: devolución del 100% del importe.

Entre 30 y 7 días antes: devolución del 80% del importe.

A partir de 7 días antes de la fecha de comienzo del curso, no habrá posibilidad de devolución del importe.

BOLETÍN DE INSCRIPCIÓN

Nombre y Apellidos _____

Dirección _____

Código postal _____

Teléfono _____

Localidad _____

Email _____

Tlf. 913 263 866

info@novotechfv.com



www.novotechfv.com

Si desea recibir información de nuestros próximos cursos y seminarios puede mandarnos un correo electrónico a info@novotechfv.com indicando sus datos personales

CURSO TEÓRICO-PRÁCTICO DE ECOGRAFÍA ABDOMINAL NIVEL BÁSICO



Madrid. 24, 25 y 26 de Marzo

CURSO TEÓRICO-PRÁCTICO DE ECOGRAFÍA ABDOMINAL NIVEL AVANZADO

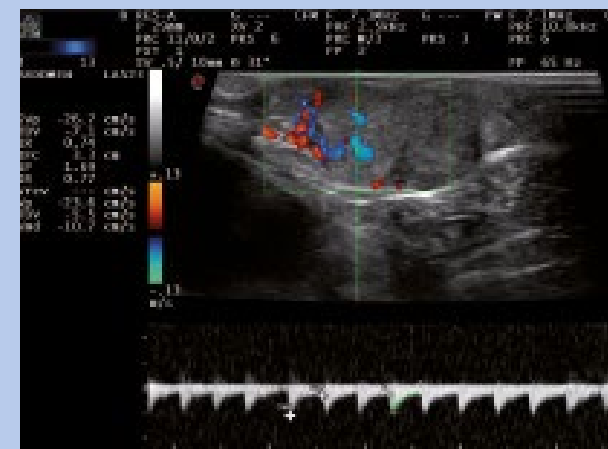

Madrid. 20, 21 y 22 de Octubre

PROGRAMA NIVEL BÁSICO

VIERNES 24 MARZO 2023

- 17:00 Entrega de documentación
- 17:30 **Principios Generales de Ecografía Abdominal.**
- 18:30 Coffe Break
- 19:00 **Exploración Ecográfica Hepatobiliar y Esplénica.**
Técnica, Aspecto Normal y de las Principales Patologías.

SÁBADO 25 MARZO 2023

- 09:30 **Exploración Ecográfica del Aparato Urinario.**
Técnica, Aspecto Normal y de las Principales Patologías.
- 10:00 **Exploración Ecográfica de las Glándulas Adrenales.**
Técnica, Aspecto Normal y de las Principales Patologías.
- 10:30 **Exploración Ecográfica del Aparato Reproductor del Macho.**
Técnica, Aspecto Normal y de las Principales Patologías.
- 11:00 **Exploración Ecográfica del Aparato Reproductor de la Hembra.**
Técnica, Aspecto Normal y de las Principales Patologías.
Diagnóstico y Seguimiento Ecográfico de la Gestación.
- 11:30 Coffe Break
- 12:00 **Exploración Ecográfica del Sistema Gastrointestinal.**
Técnica, Aspecto Normal y de las Principales Patologías.
- 13:00 **¿Cómo Hacer un Informe Ecográfico?**
- 13:30 **Sesión de Casos Clínicos.**
- 14:00 Pausa
- 16:00 SESIÓN PRÁCTICA (I)
Exploración Ecográfica de la Cavity Abdominal.
- 18:00 Coffe Break
- 18:30 SESIÓN PRÁCTICA (II)
Exploración Ecográfica de la Cavity Abdominal.

DOMINGO 26 MARZO 2023

- 09:30 **Discusión de Casos Clínicos Ecográficos.**
- 10:30 Coffe Break
- 11:00 SESIÓN PRÁCTICA (III)
Exploración Ecográfica de la Cavity Abdominal.
- 14:00 Clausura del Curso

PROGRAMA NIVEL AVANZADO

VIERNES 20 OCTUBRE 2023

- 17:00 Entrega de documentación
- 17:30 **Principios de la Ecografía Doppler y su Aplicación en el Abdomen.**
- 18:30 Coffe Break
- 19:00 **Protocolo Ecográfico para Evaluar el Sistema Porta: Shunt Portosistémico, Hipertensión Portal y Fístulas Arteriovenosas.**

SÁBADO 21 OCTUBRE 2023

- 09:30 **Aplicaciones del Doppler en las Patologías Renales.**
Técnica, Aspecto Normal y de las Principales Patologías.
- 10:00 **Examen Ecográfico de las Patologías del Tracto Gastrointestinal.**
Claves Ecográficas para Diferenciar las Diferentes Patologías:
Linfangiectasia /Enfermedad Inflamatoria Intestinal /Neoplasias Intestinales. Hemodinámica Intestinal.
- 11:00 Coffe Break
- 11:30 **Sesión de Casos Clínicos.**
- 12:00 **Examen Ecográfico del Páncreas y las Enfermedades Pancreáticas.**
Pancreatitis /Hiperplasias Nodular /Neoplasias Pancreáticas.
- 12:45 **Examen Ecográfico de los Nódulos Linfáticos.**
- 13:15 **Ecografía Intervencionista y Escleroterapia.**
- 13:45 **Sesión de Casos Clínicos.**
- 14:00 Pausa
- 16:00 SESIÓN PRÁCTICA (I)
Ecografía Doppler (Sistema Porta, Arteria Renal, Hemodinámica intestinal)/ Ecografía del Páncreas/ Ecografía de los Nódulos Linfáticos.
- 18:00 Coffe Break
- 18:30 SESIÓN PRÁCTICA (II)
Ecografía Doppler (Sistema Porta, Arteria Renal, Hemodinámica intestinal)/ Ecografía del Páncreas/ Ecografía de los Nódulos Linfáticos.

DOMINGO 22 OCTUBRE 2023

- 09:30 **Examen Ecográfico del Cuello.**
- 10:00 **Exploración Ecográfica Torácica No Cardíaca.**
- 10:30 Coffe Break
- 11:00 SESIÓN PRÁCTICA (III)
Ecografía del Cuello (Laringe, Tiroides, Glándulas Salivares)/ Ecografía Intervencionista.
- 14:00 Clausura del Curso

PONENTE



Amalia Agut

DVM, PhD, Dipl. ECVDI

Diplomada of the European College of Veterinary Diagnostic Imaging.

Catedrática del Departamento de Medicina y Cirugía de la Facultad de Veterinaria de Murcia.

Responsable del Servicio de Diagnóstico por Imagen del Hospital Clínico de la Universidad de Murcia.

PROFESORAS INSTRUCTURAS AYUDANTES

Enrique García

Marta Soler

Miembro del Servicio de Diagnóstico por Imagen del Hospital Clínico de la Universidad de Murcia.

FECHAS CURSO BÁSICO

24, 25 y 26 de Marzo

CURSO AVANZADO

20, 21 y 22 de Octubre

CARACTERÍSTICAS

Plazas limitadas a 24 alumnos
(por riguroso orden de inscripción)

Cada grupo de trabajo estará formado por 4 alumnos que dispondrán de un ecógrafo Doppler pulsado continuo y a color, totalmente equipado y un paciente para su reconocimiento.

LUGAR

MADRID

HOTEL GRAN VERSALLES ★★★★★

C/ Covarrubias, nº 4

PRECIO

CURSO BÁSICO (Teoría+prácticas) 950 €

CURSO AVANZADO (Teoría+prácticas) 950 €

Pago del 50 % al Inscribirse y el 50 % restante antes del Curso.

Possibilidad de pagarlo de forma fraccionada. Infórmate en el Tfn: 91 326 38 66

www.novotechfv.com